LE SUD BOURGOGNE

CHEZ ANGÈLE - MÂCON - SUD-BOURGOGNE

CHEZ ANGÈLE - MÂCON

Location de vacances pour 7 personnes à Mâcon - Sud-Bourgogne

https://chezangele-macon.fr

Anne-Lise Burignat

07 67 69 24 51
06 16 46 05 97

Chez Angèle - Mâcon : 14 Rue du Doyenné
71000 MACON

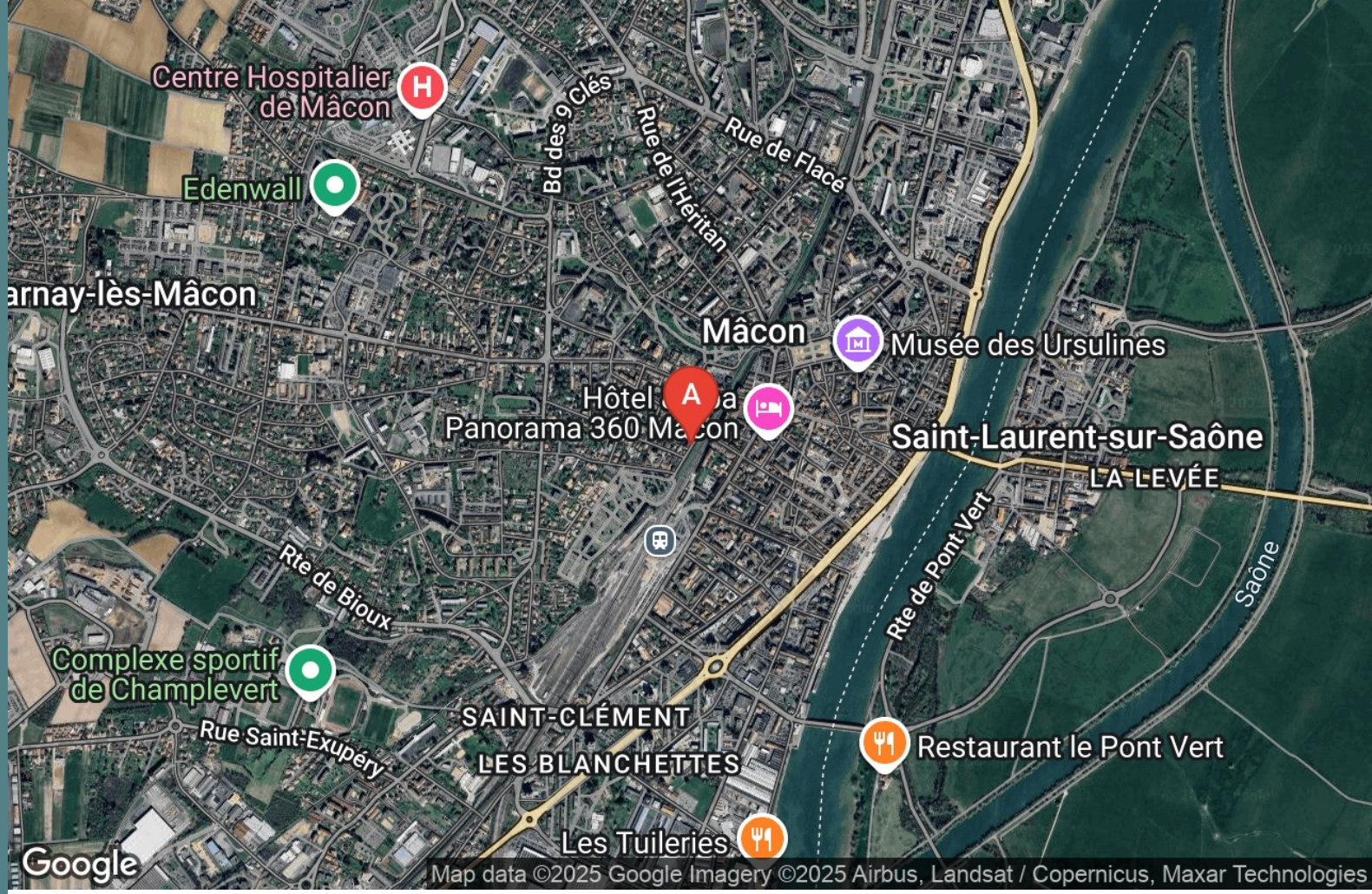

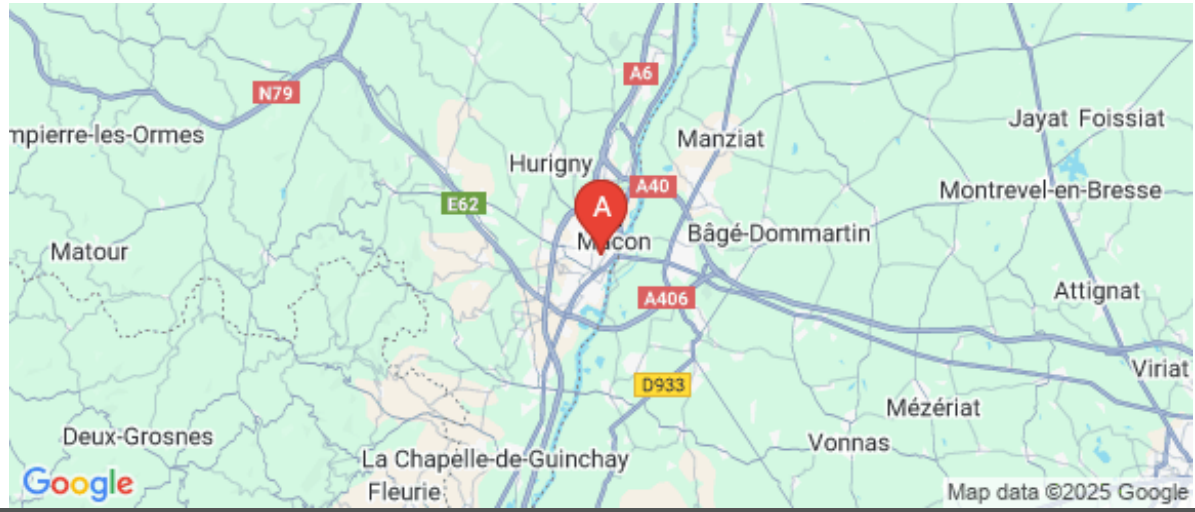

Chez Angèle - Mâcon

Appartement	7 personnes	3 chambres	92 m2

Voyageurs et amoureux de Mâcon et sa région, Annelise et Jérôme ont décidé de rénover cet appartement pour accueillir et guider les voyageurs, les gens de passage, les professionnels, les sportifs, les musiciens, les amoureux du vin... bref tous ceux qui séjournent ou passent dans le Mâconnais. Appartement situé au centre de Mâcon, dans un quartier calme, pouvant accueillir jusqu'à 7 personnes (3 chambres). A 3 mn à pied de la gare, du centre ville, des commerces, des sites à visiter. Stationnement gratuit.

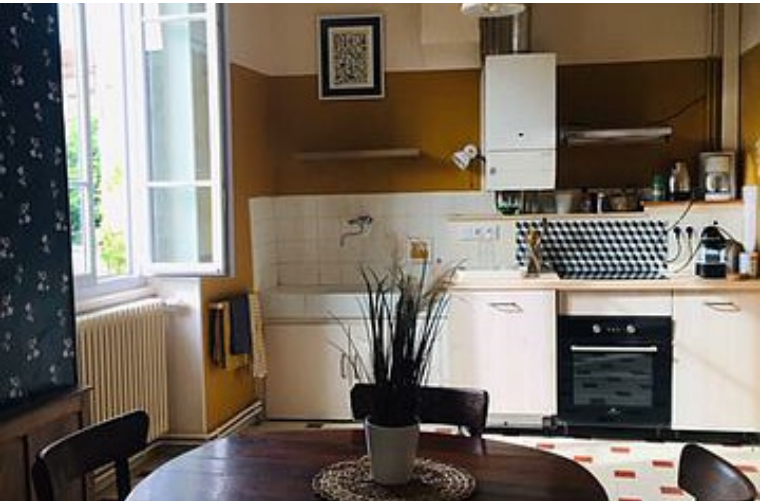

LES APÉROS

Pièces et équipements

Chambres	Chambre(s): 3 Lit(s): 0	dont lit(s) 1 pers.: 0 dont lit(s) 2 pers.: 0
Salle de bains / Salle d'eau		
WC		
Cuisine	Four Réfrigérateur	Lave vaisselle
Autres pièces		
Media		
Autres équipements		
Chauffage / AC	Chauffage	
Exterieur		
Divers		

Infos sur l'établissement

Communs	A proximité propriétaire	Entrée indépendante
Activités		
Réseaux	Accès Internet	
Stationnement		
Services	Nettoyage / ménage	
Extérieurs		

A savoir : conditions de la location

Arrivée	
Départ	
Langue(s) parlée(s)	
Annulation/ Prépaiement/ Dépot de garantie	
Moyens de paiement	Chèques bancaires et postaux Chèques Vacances Espèces Paypal
Ménage	
Draps et Linge de maison	
Enfants et lits d'appoints	
Animaux domestiques	Les animaux ne sont pas admis.

Tarifs (au 04/12/25)

Chez Angèle - Mâcon

Aucun tarif renseigné (contactez le propriétaire)

Mes recommandations

Les incontournables | Les visites guidées

OFFICE DE TOURISME MÂCON SUD-BOURGOGNE
WWW.MACON-TOURISM.COM

LE SUD BOURGOGNE

Une Tomate Bleue

03 85 39 36 11
22 Rue Rambuteau

0.2 km
MACON
1

Petite pizzéria de 34 couverts. Pizzas au feu de bois, plats du jour et desserts maison. Ouvert le midi du mardi au vendredi et le soir du mercredi au vendredi

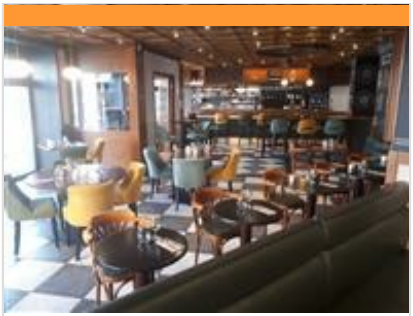

Brasserie de l'Académie

03 85 38 99 55
2, rue Victor Hugo
http://brasserie-academie.com

0.2 km
MACON
2

Donnant sur une des plus belles places de la ville, place de la Barre, en face du centre-ville piéton et de ses boutiques, à deux pas de la gare et de plusieurs hôtels. Ouvert du lundi au samedi, une équipe dynamique vous accueille dans nos trois salles pour le déjeuner et le dîner, ou côté bar pour boire un verre. Dans un décor de brasserie traditionnelle, banquettes en cuir, plafond travaillé, piano, le tout remis au goût du jour avec ici et là des touches de laiton, vous dégusterez des plats typiques de la région, et les nouveautés du chef. Tous les plats sont maison, réalisés par nos cuisiniers. La carte est indiquée sur une ardoise, cela permet de la changer régulièrement selon les saisons et les arrivages. Le menu du jour (midi et soir) avec un choix parmi deux entrées, deux plats et pour finir le repas, le dessert maison, des glaces ou un café gourmand. Les vins sont aussi à l'honneur avec 26 vins au verre et un choix de 61 bouteilles en rouges et en

Kezaco Café-Théâtre

09 88 53 11 77
24 Rue Rambuteau
https://www.kezacomacon.fr/

0.2 km
MACON
1

La légende raconte qu'au cœur de Mâcon, une source de rire a donné naissance à un nouveau café-théâtre. Un lieu dédié à l'humour et à la comédie, où tout le monde passe un bon moment en famille ou entre amis devant un spectacle, autour d'un bon verre et d'une bonne planche de produits régionaux. Et la légende dit aussi de ce nouveau… que s'apelerio KEZACO! Mais Kezaco ??? Le Kezaco ? Ze niou plaïce tou bi à Mâcon !!! Le nouveau lieu de la comédie à Mâcon qui vous ouvre ses portes du jeudi au samedi dans une ambiance assurément festive. Du rire en pagaille, des soirées inoubliables, du manger qu'il est bon, du boire qu'il est pas mal aussi... Bref LE nouveau spot de vos sorties pour les grands et les moins grands.

Caisse Qu'on Boit

23 rue de Normandie

1.7 km
MACON
2

Caisse qu'on boit c'est : Livraison à domicile. Produits proposés : Sélection de vins (récoltants indépendants) (Villages, 1er crus, grands crus, vins d'exception et vieux millésimes possibles) - Bourgogne (Côte d'or, Côte chalonnaise, Mâconnais) - Beaujolais - Côtes du Rhône - Languedoc Roussillon - Bordeaux - et bien d'autres . . . Verres sérigraphiés : - gravure artisanale sur-mesure (idées cadeaux ou pour soi-même) Bons cadeaux (de la valeur de votre choix) : - offrez une sélection de vins à découvrir à vos amis (es), - offrez un bon de dégustation privée Animations dégustations - initiez vous à la dégustation parmi une sélection de récoltants indépendants. - événementiel : anniversaire, mariage, baptême, comité d'entreprise. À partir de 30 € / 10 pers. Organisation sous forme de jeu concours avec 'Wine-test' sur les vins ainsi que les arômes du vin (1ers crus, grands crus et vieux millésimes possibles). Comment

La Route Lamartine

0.3 km
1

Itinéraire dédié à Alphonse de Lamartine, poète, écrivain et homme politique. Les points forts de cette route d'une soixantaine de kilomètres au départ de Mâcon (lieu de naissance de Lamartine) et parcourant le Val Lamartinien sont l'espace Lamartine au Musée des Ursulines à Mâcon, le château de Saint-Point, le château de Berzé-le-Châtel, la maison de Lamartine à Milly-Lamartine, le château de Cormatin, le château de Monceau avec le pavillon des Girondins ainsi que l'église de Bussières. Dépliant disponible auprès des offices de tourisme.

: Restaurants : Activités et Loisirs : Nature : Culturel : Dégustations

Mes recommandations (suite)

Les incontournables | Les visites guidées

OFFICE DE TOURISME MÂCON SUD-BOURGOGNE
WWW.MACON-TOURISM.COM

LE SUD BOURGOGNE

: Restaurants : Activités et Loisirs : Nature : Culturel : Dégustations

Mes recommandations (suite)

Les incontournables | Les visites guidées

OFFICE DE TOURISME MÂCON SUD-BOURGOGNE
WWW.MACON-TOURISM.COM

LE SUD BOURGOGNE

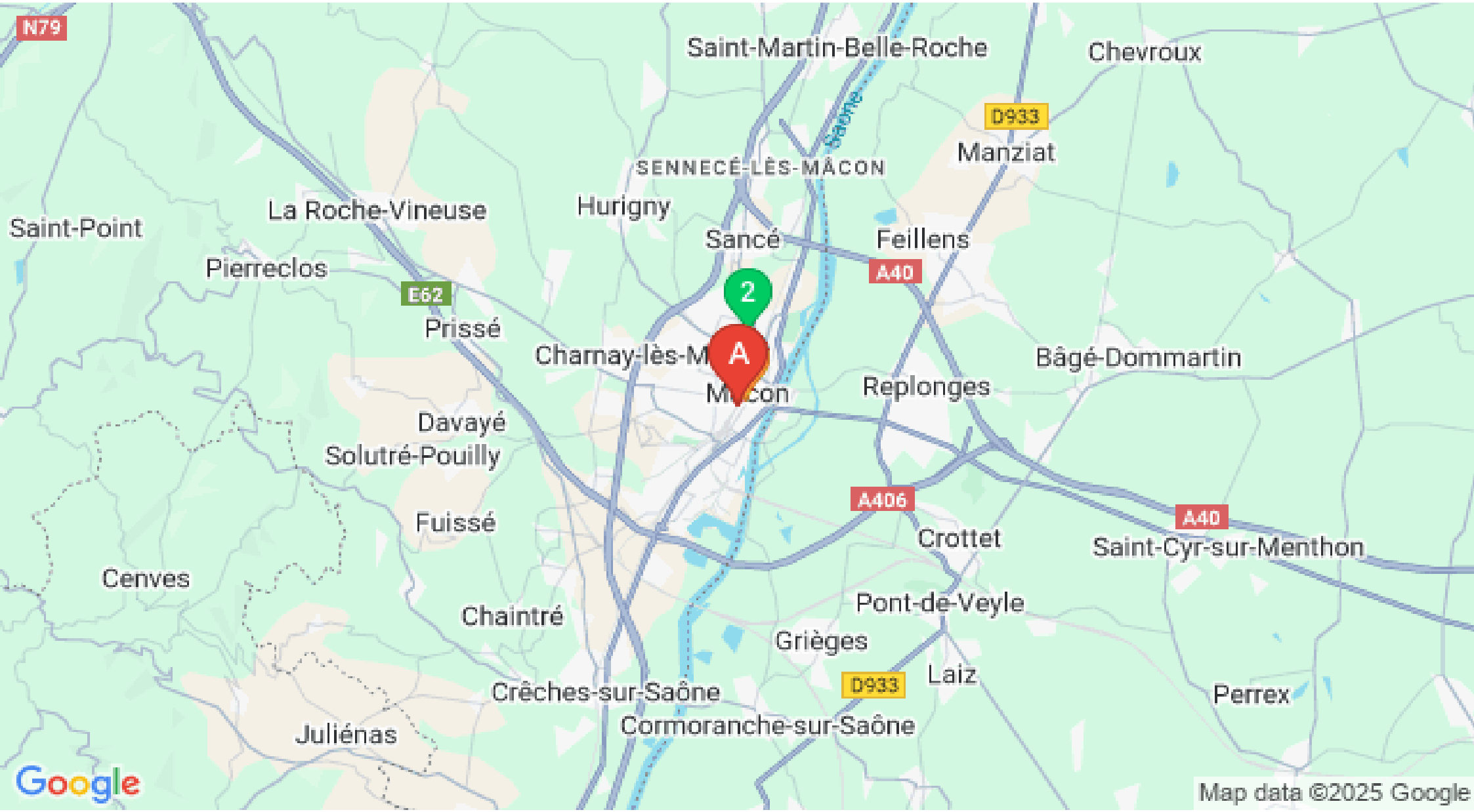

: Restaurants : Activités et Loisirs : Nature : Culturel : Dégustations